



JR東海 ジェイアール東海物流株式会社

2025/5/15現在

「東海道マッハ便」の概要

- 「東海道マッハ便」は、東海道新幹線の高速・正確・低振動・環境負荷が小さい等の特性を活かした、高品質な**法人向けの即日荷物輸送サービス**です。
- 東京駅・静岡駅・三河安城駅・名古屋駅・新大阪駅の各駅間において、東海道新幹線の「こだま号」の11号車にある業務用室を活用して荷物を運びます。
※利用にあたっては物流事業を担うジェイアール東海物流株式会社との契約が必要となります
※輸送日の概ね1週間前までに輸送内容（対象列車・荷量・荷姿等）を確定する必要があります
- 1列車あたり概ね段ボール24箱相当（3辺合計120cmで換算）まで輸送が可能です。
※最大積載量の目安であり、実際にお引き受けできる量は荷姿や停車時分等によって異なります
- 基本サービス範囲は、出発駅から到着駅までの駅間配送です。指定の拠点への集荷（ファーストワンマイル）や配達（ラストワンマイル）はオプションです。

ファーストワンマイル
(オプション)



《荷主様》

(集荷or駅へ持込)

基本サービス範囲



《出発駅》
(積み込み駅)



《東海道新幹線》



《到着駅》
(荷降ろし駅)

ラストワンマイル
(オプション)



《配達先》

(配達or駅で引取)

ジェイアール東海物流がトータルコーディネート

「東海道マッハ便」の対象便（上り①）

名古屋⇒東京を運ぶ便はおよそ**30分に1本**、
新大阪⇒東京、新大阪⇒名古屋を運ぶ便はおよそ**1時間に1本**ございます。

列車名	新大阪 発	名古屋 着	名古屋 発	三河安城 着	三河安城 発	静岡 着	静岡 発	東京 着
こだま814号						7:08	7:10	8:30
こだま818号						7:28	7:33	8:54
こだま700号		6:41	6:45	—	—	7:58	8:06	9:30
こだま702号		7:34	7:38	7:48	7:53	8:52	8:57	10:18
こだま704号		8:02	8:08	8:19	8:24	9:23	9:25	10:48
こだま706号		8:34	8:38	8:48	8:52	9:52	9:57	11:18
こだま708号	7:54	9:02	9:08	9:19	9:24	10:23	10:25	11:48
こだま710号		9:34	9:38	9:48	9:52	10:52	10:57	12:18
こだま712号	8:54	10:02	10:08	10:19	10:24	11:23	11:25	12:48
こだま714号		10:34	10:38	10:48	10:52	11:52	11:57	13:18
こだま716号	9:54	11:02	11:08	11:19	11:24	12:23	12:25	13:48
こだま718号		11:34	11:38	11:48	11:52	12:52	12:57	14:18
こだま720号	10:54	12:02	12:08	12:19	12:24	13:23	13:25	14:48
こだま722号		12:34	12:38	12:48	12:52	13:52	13:57	15:18
こだま724号	11:54	13:02	13:08	13:19	13:24	14:23	14:25	15:48
こだま726号		13:34	13:38	13:48	13:52	14:52	14:57	16:18
こだま728号	12:54	14:02	14:08	14:19	14:24	15:23	15:25	16:48
こだま730号		14:34	14:38	14:48	14:52	15:52	15:57	17:18

※「—」は東海道マッハ便対象外

- ・早朝・深夜時間帯など日によって対応できない場合がございます。
- ・ゴールデンウィーク、お盆、年末年始など、荷量によってはご利用できない場合がございます。
- ・大雨、台風等の天候によりお引き受けできない場合がございます。
- ・上記ダイヤは**2025年3月15日時点のもの**となります。今後ダイヤ改正等で変更の場合がございます。

「東海道マッハ便」の対象便（上り②）

名古屋⇒東京を運ぶ便はおよそ**30分に1本**、
新大阪⇒東京、新大阪⇒名古屋を運ぶ便はおよそ**1時間に1本**ございます。

列車名	新大阪	名古屋		三河安城		静岡		東京
	発	着	発	着	発	着	発	着
こだま732号	13:54	15:02	15:08	15:19	15:24	16:23	16:25	17:48
こだま734号		15:34	15:38	15:48	15:52	16:52	16:57	18:18
こだま736号	14:54	16:02	16:08	16:19	16:24	17:23	17:25	18:48
こだま738号		16:34	16:38	16:48	16:52	17:52	17:57	19:18
こだま740号	15:54	17:02	17:08	17:19	17:24	18:23	18:25	19:48
こだま742号		17:34	17:38	17:48	17:52	18:52	18:57	20:18
こだま744号	16:54	18:02	18:08	18:19	18:24	19:23	19:25	20:48
こだま746号		18:34	18:38	18:48	18:52	19:52	19:56	21:18
こだま748号	17:54	19:02	19:08	19:19	19:24	20:23	20:25	21:48
こだま750号		19:34	19:38	19:48	19:52	20:47	20:52	22:12
こだま752号	18:54	20:01	20:07	20:17	20:24	21:21	21:26	22:48
こだま754号		20:42	20:46	20:56	20:59	22:01	22:04	23:24
こだま760号	19:51	21:01	21:03	21:13	21:18	22:17	22:19	
こだま762号	20:42	21:42	21:44	21:54	21:59	22:57	23:00	
こだま764号	21:03	22:09	22:14	22:25	22:28	23:23		
こだま766号	21:36	22:34						
こだま768号	22:06	23:05						

- ・早朝・深夜時間帯など日によって対応できない場合がございます。
- ・ゴールデンウィーク、お盆、年末年始など、荷量によってはご利用できない場合がございます。
- ・大雨、台風等の天候によりお引き受けできない場合がございます。
- ・上記ダイヤは**2025年3月15日時点のもの**となります。今後ダイヤ改正等で変更の場合がございます。

「東海道マッハ便」の対象便（下り①）

東京⇒名古屋を運ぶ便はおよそ**30分に1本**、
東京⇒新大阪、名古屋⇒新大阪を運ぶ便はおよそ**1時間に1本**ございます。

列車名	東京 発	静岡 着	静岡 発	三河安城 着	三河安城 発	名古屋 着	名古屋 発	新大阪 着
こだま761号						6:45	6:51	7:51
こだま763号			—	—	—	7:04	7:11	8:09
こだま765号		—	—	—	—	7:47	7:53	8:57
こだま767号		7:13	7:18	8:15	8:19	8:32	8:41	9:51
こだま701号	6:30	7:49	7:52	8:51	8:56	9:06	9:13	
こだま703号	6:57	8:18	8:21	9:21	9:25	9:37	9:43	10:51
こだま705号	7:27	8:47	8:52	9:51	9:56	10:06	10:13	
こだま707号	7:57	9:18	9:21	10:21	10:25	10:37	10:43	11:51
こだま709号	8:27	9:47	9:52	10:51	10:56	11:06	11:13	
こだま711号	8:57	10:18	10:21	11:21	11:25	11:37	11:43	12:51
こだま713号	9:27	10:47	10:52	11:51	11:56	12:06	12:13	
こだま715号	9:57	11:18	11:21	12:21	12:25	12:37	12:43	13:51
こだま717号	10:27	11:47	11:52	12:51	12:56	13:06	13:13	
こだま719号	10:57	12:18	12:21	13:21	13:25	13:37	13:43	14:51
こだま721号	11:27	12:47	12:52	13:51	13:56	14:06	14:13	
こだま723号	11:57	13:18	13:21	14:21	14:25	14:37	14:43	15:51
こだま725号	12:27	13:47	13:52	14:51	14:56	15:06	15:13	
こだま727号	12:57	14:18	14:21	15:21	15:25	15:37	15:43	16:51

※「—」は東海道マッハ便対象外

- ・早朝・深夜時間帯など日によって対応できない場合がございます。
- ・ゴールデンウィーク、お盆、年末年始など、荷量によってはご利用できない場合がございます。
- ・大雨、台風等の天候によりお引き受けできない場合がございます。
- ・上記ダイヤは**2025年3月15日時点のもの**となります。今後ダイヤ改正等で変更の場合がございます。

「東海道マッハ便」の対象便（下り②）

東京⇒名古屋を運ぶ便はおよそ**30分に1本**、
東京⇒新大阪、名古屋⇒新大阪を運ぶ便はおよそ**1時間に1本**ございます。

列車名	東京	静岡		三河安城		名古屋		新大阪
	発	着	発	着	発	着	発	着
こだま729号	13:27	14:47	14:52	15:51	15:56	16:06	16:13	
こだま731号	13:57	15:18	15:21	16:21	16:25	16:37	16:43	17:51
こだま733号	14:27	15:47	15:52	16:51	16:56	17:06	17:13	
こだま735号	14:57	16:18	16:21	17:21	17:25	17:37	17:43	18:51
こだま737号	15:27	16:47	16:52	17:51	17:56	18:06	18:13	
こだま739号	15:57	17:18	17:21	18:21	18:25	18:37	18:43	19:51
こだま741号	16:27	17:47	17:52	18:51	18:56	19:06	19:13	
こだま743号	16:57	18:18	18:21	19:21	19:25	19:37	19:45	
こだま745号	17:27	18:47	18:52	19:51	19:56	20:06	20:13	
こだま747号	17:57	19:18	19:21	20:21	20:25	20:37	20:45	
こだま749号	18:27	19:47	19:52	20:51	20:55	21:06	21:13	
こだま751号	18:57	20:18	20:21	21:20	21:25	21:36	21:45	
こだま753号	19:27	20:47	20:52	—	—	22:04	22:11	
こだま755号	19:57	21:18	21:23	22:18	22:23	22:33	22:37	23:39
こだま757号	20:27	21:46	21:51	—	—	23:13		
こだま809号	21:15	22:36						
こだま813号	22:12	23:22						

※「—」は東海道マッハ便対象外

- ・早朝・深夜時間帯など日によって対応できない場合がございます。
- ・ゴールデンウィーク、お盆、年末年始など、荷量によってはご利用できない場合がございます。
- ・大雨、台風等の天候によりお引き受けできない場合がございます。
- ・上記ダイヤは**2025年3月15日時点のもの**となります。今後ダイヤ改正等で変更の場合がございます。

「東海道マッハ便」の輸送条件



輸送条件

積み降ろし可能駅	<ul style="list-style-type: none">・ 東京駅・静岡駅・三河安城駅・名古屋駅・新大阪駅 ※その他の駅での積み込み・荷降ろしにつきましては、現時点ではご対応できかねます。
荷受け時間など	<ul style="list-style-type: none">・ 新幹線の発車時刻の1時間前までに、出発駅で荷受けを完了していただきますようお願いいたします。 ※時間を過ぎた場合は、輸送を中止させていただく場合がございます。・ 新幹線の到着時刻の30分後を目安に、到着駅でお荷物をお受け取りいただきますようお願いいたします。 ※荷受け時間は駅により異なります。また列車の運行状況により前後する場合がございます。・ 指定の拠点への集荷（ファーストワンマイル）や、配達（ラストワンマイル）をご希望の場合は、お問い合わせください。
温度環境	<ul style="list-style-type: none">・ 温度環境は常温のみ（外気及び新幹線車内と同様）です。・ 保冷対応が必要な場合は、荷主様にて蓄冷材や保冷シッパーなどで荷造りいただく必要があります。 その際、水漏れやドライアイスの煙の漏れなどがないように密封していただく必要があります。
荷量制限	<ul style="list-style-type: none">・ 1列車につき、1箱あたり3辺合計120サイズで、概ね24箱までです。 ※最大積載量の目安であり、実際にお引き受けできる量は荷姿や停車時分等によって異なります。※実際に1列車でお引き受けする荷量については、ご希望条件のすり合わせの中で調整をさせていただきます。※1箱あたり120サイズを超える場合は、ご相談ください。
重量	<ul style="list-style-type: none">・ 1箱あたり20kgまでです。 ※冷蔵・冷凍品の場合、重量には水・氷等も含めて20kgまでです。※1箱あたり20kgを超える場合は、ご相談ください。
梱包	<ul style="list-style-type: none">・ 検体輸送や鮮魚包装などの場合は、荷姿の梱包方法などを指定させていただく場合がございます。※指定の梱包方法以外での荷受けは承れない場合がございます。
配送の遅延など	<ul style="list-style-type: none">・ 新幹線の遅延、運休などの事情により、お荷物の配送遅延が発生する場合や、配送を中止させていただく場合がございます。

輸送実施までのフロー（イメージ）

「東海道マッハ便」のご契約は、ジェイアール東海物流と締結いただきます。
基本的な輸送実施までのフロー（イメージ）は、以下のとおりです。

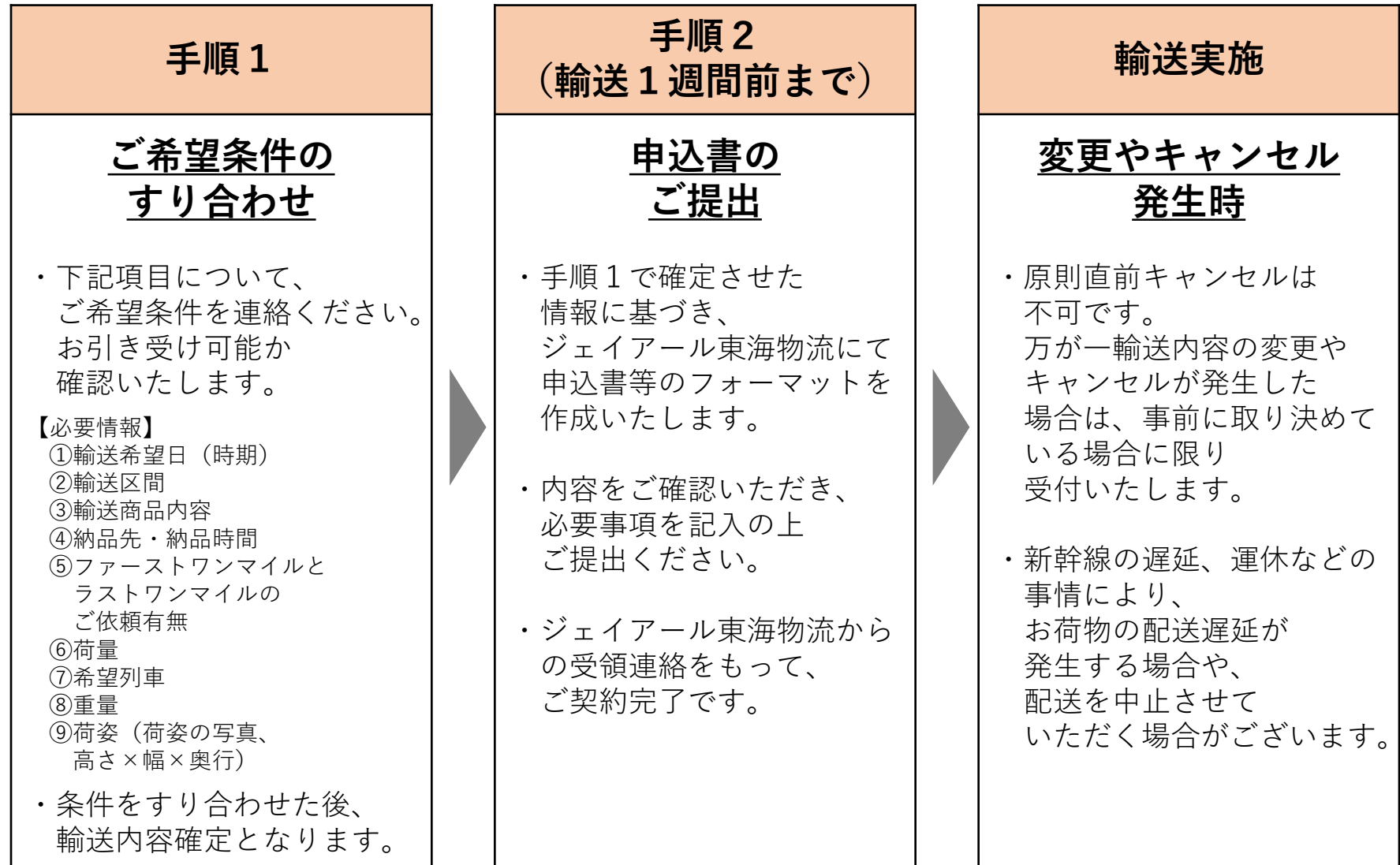

(参考) 「東海道マッハ便」のご利用イメージ

◆こんなお荷物のお届けが可能です！

急いで
届けたい



医療関係品

揺れに気を付けて
運びたい

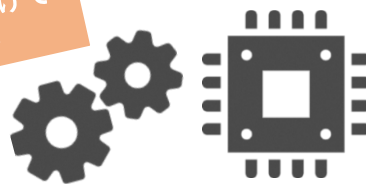

精密機器部品

その日の朝どれを
運びたい



生鮮食品等

◆モデルダイヤ



集荷



《出発駅》

8:00



こだま711号

《東海道新幹線》

8:57

12:51



《到着駅》

13:30



配達



《配達先》

14:00

少量の医療関係品を東京で集荷して大阪の病院まで自動車と新幹線を組み合わせて配送



持込



《出発駅》

7:40



こだま706号

《東海道新幹線》

8:38

11:18



《到着駅》

11:48



駅構内配達



《配達先》

12:00

作りたての地元の和菓子を朝早くの新幹線で名古屋から運び東京駅構内の店舗で午後から販売

(参考) 「東海道マッハ便」の輸送イメージ



①お荷物の積み降ろしのイメージ



②駅でのお荷物の輸送イメージ

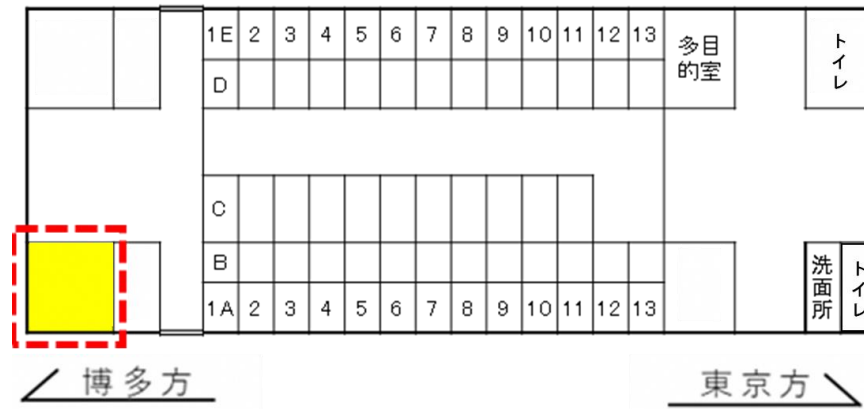

積載箇所（11号車業務用室）

「東海道マッハ便」に関するお申込み・お問合せのご連絡は、
以下の宛先までお願いいたします。

➤ 「東海道マッハ便」サービスへのお申込み

- ・ジェイアール東海物流株式会社 新幹線荷物輸送担当
Mail: s-transport@jrth.co.jp

➤ 「東海道マッハ便」サービスに関するお問合せ

- ・東海旅客鉄道株式会社 新幹線荷物輸送担当
Mail: c.nimotsu@jr-central.co.jp
- ・ジェイアール東海物流株式会社 新幹線荷物輸送担当
Mail: s-transport@jrth.co.jp

全国新幹線 荷物輸送マップ

【凡例】

- JR北海道
- JR東日本
- JR東海
- JR西日本
- JR九州



より広範囲にお荷物を即日配送できるよう、
JR各社との協業を進め、
**複数の新幹線に跨った
荷物輸送サービスを提供**
いたします。

山陽新幹線と東海道新幹線、東北新幹線と東海道新幹線など、
東海道新幹線（東海道マッハ便）の区間を跨る輸送につきましては、
まずはJR東海グループ
にお問い合わせください。

※1 越後湯沢駅は冬季、ガーラ湯沢駅は冬季以外にご利用いただけません。
※2 九州新幹線及び西九州新幹線は、全駅で荷物取扱いが可能です。